Heute spiel'n wir Geisterstunde

TEXT: *THOMAS EGGERT*
MUSIK: *THOMAS EGGERT*

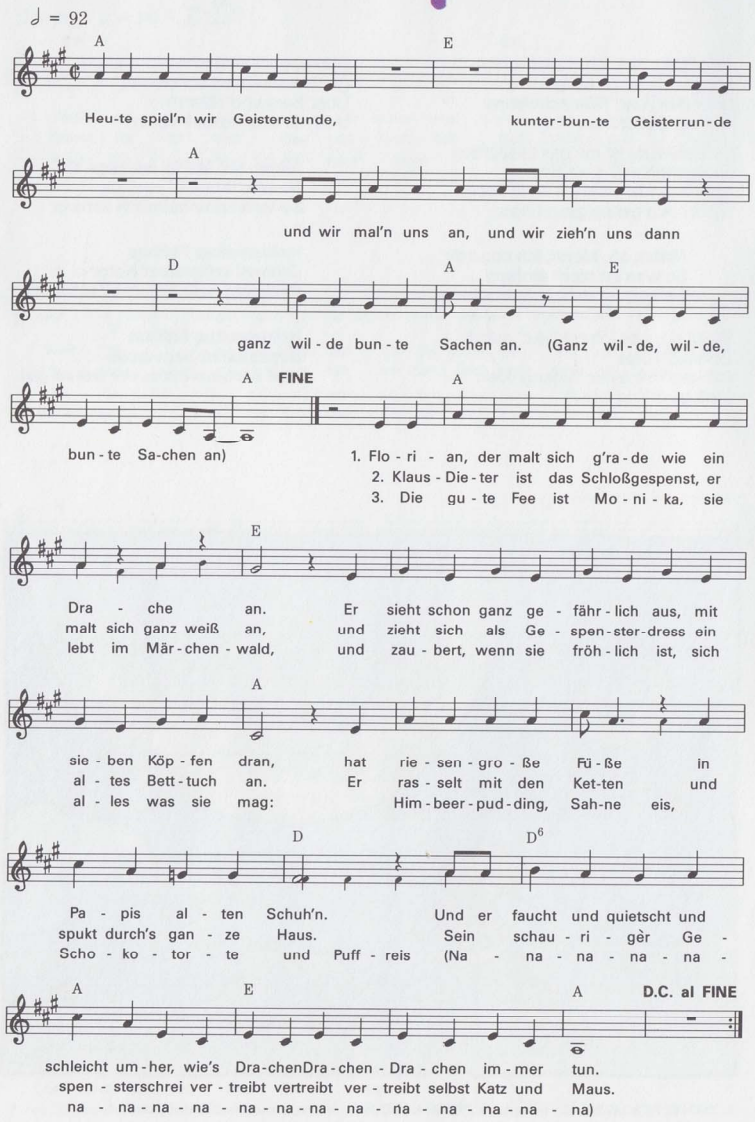

Heute spiel'n wir Geisterstunde
Kunterbunte Geisterrunde

Und wir mal'n uns an
Und wir ziehn'n uns dann
Ganz wilde bunte Sachen an

Florian, der malt sich gerade
Wie ein Drache an
Er sieht schon ganz gefährlich aus
Mit sieben Köpfen dran
Hat riesengroße Füße
In Papis alten Schuh'n

Und er faucht und quietscht
Und schleicht umher
Wie's Drachen immer tun

Klaus-Dieter ist das Schloßgespenst
Er malt sich ganz weiß an
Und zieht sich als Gespensterdress
Ein altes Bettuch an
Er rasselt mit den Ketten
Und spukt durchs ganze Haus

Sein schauriger Gespensterschrei
Vertreibt selbst Katz und Maus

Heute spiel'n wir Geisterstunde ...

Die gute Fee ist Monika
Sie lebt im Märchenwald
Und zaubert, wenn sie fröhlich ist
Uns alles, was sie mag
Himbeerpudding, Sahneeis
Schokotorte und Puffreis ...

Heute spiel'n wir Geisterstunde ...

© 1989 PANORAMA SONG – Nachdruck und kopieren verboten

Quelle: Liederbuch zur "spielen und lernen KinderMusiCassette 1990" wiederveröffentlicht als CD "Achtes Programm" von Michael Frielinghaus
Label: Edition Wunderwolke - www.wunderwolke.de (c) HIT PICK MUSIC Musikverlag - www.hit-pick-music.de. Alle Rechte vorbehalten.
Kopieren, Abdruck oder Reproduktion (auch auszugsweise) nur mit schriftlicher Genehmigung!